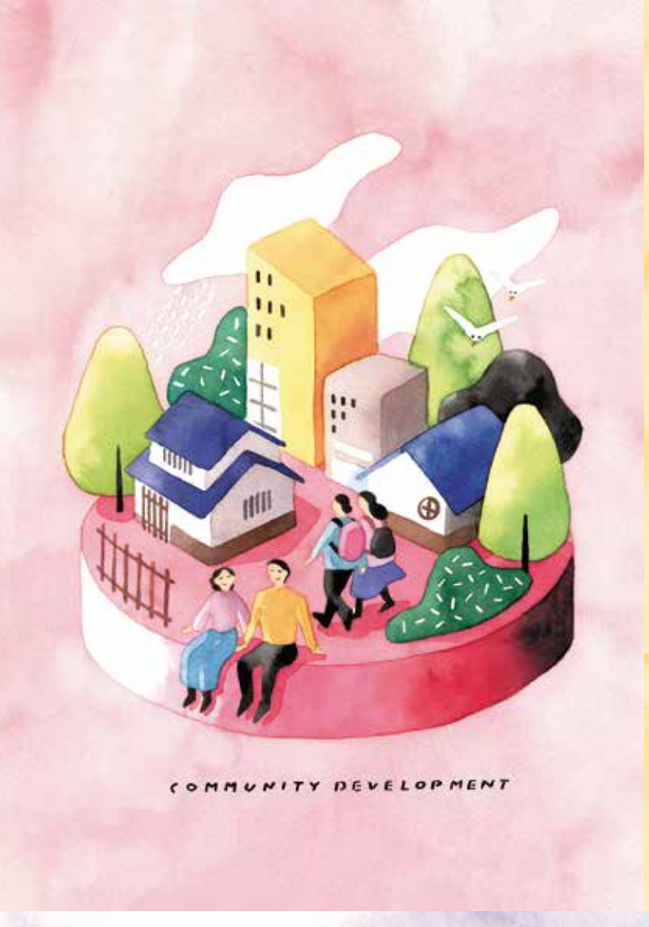
COMMUNITY DEVELOPMENT

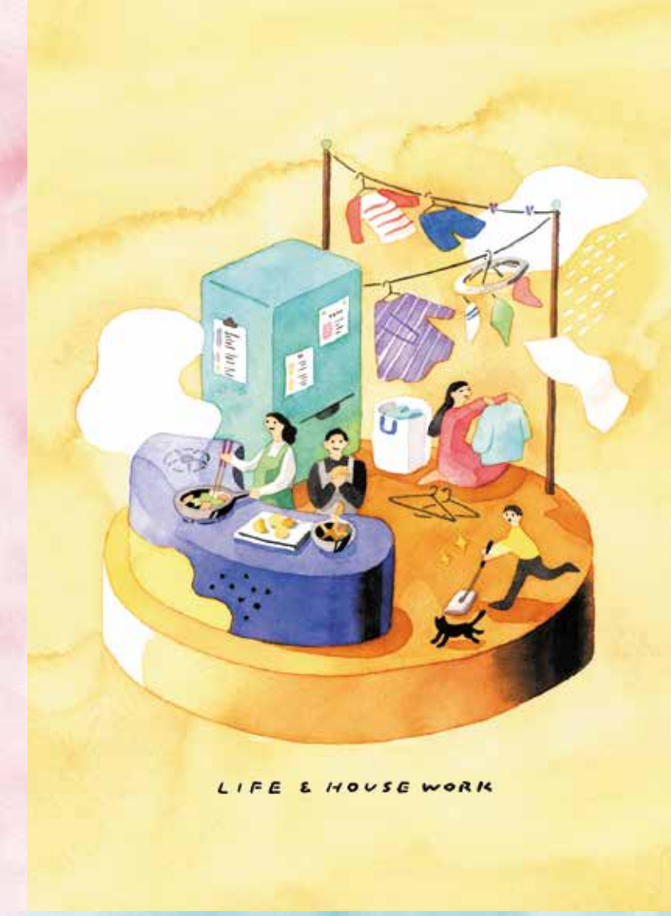
LIFE & HOUSE WORK

CHILD CARE

ABCDEFG
abcdefg
EDUCATION

machoco-bo
Illustration
COMMUNITY DEVELOPMENT
LIFE & HOUSE WORK
CHILD CARE
EDUCATION
123

まちょ

Machoco / Oyama Yukako

1986年生 滋賀県 草津市 在住
イラストレーター/グラフィックデザイナー
男の子2人の母

★透明水彩のイラストをデータ納品

水彩を用いたイラストレーションが得意です。
オブジェクトごとにレイヤーを分けたデータを作成することも
できるので、デザインに合わせてレイアウト調整が可能です。

★グラフィックデザインの知識があります。

グラフィックデザインを大学で6年間学んでいたため、
Illustrator Photoshop などを扱うことができます。

★わかりやすく

特徴を捉えて、ピックアップ。
簡略化し、わかりやすく物事を伝えます。

★家での育児経験

子どもが4才になるまで家庭保育。
子どもとの遊び方・接し方などの知識があります。

▶ 作業環境

PC… Windows10 Photoshop CC / Illustrator CC
アナログ… 透明水彩/シュミンケ ホルベイン 紙/ウォーターフォード 色鉛筆/ホルベイン プリズマカラー

▶ 経歴

1986生 富山県南砺市出身 / 滋賀県草津市在住
2010 京都工芸繊維大学 デザイン科学専攻修士課程 卒 ― グラフィックデザインを6年間学ぶ
2010 表彰用品のネットショップにてデザイナー勤務
2011～ フリーランス イラストレーター/グラフィックデザイナー

▶ Works

2019 『小学ドリル』2年生漢字 カット71点 / 株式会社 くもん出版 様
『こめ育ちたまご便り』B4両面ルポ / 生活協同組合コープしが 様
2018 WEB MAP桜新町周辺 カット8点 / 株式会社 スマイ印刷 様
『つまずかない!古典の学習』表紙 / 株式会社 新学社 様
2017 草津市子育て支援HP『ぽかぽかタウン』ヘッダー・フッター・アイコン・スタンプ 25点 / コミュニティリンク 様
オージス総研株式会社 パンフレットイラスト16点 / 株式会社 とら 様
2016 『アーバンデザインセンターびわこ・くさつ』メインビジュアル・パンフレットイラスト・デザイン / 草津市役所 様
滋賀県立文化産業交流会館 避難訓練コンサートプログラムイラストルポ4点 / 滋賀県立文化産業交流会館 様
2014 『大阪市港区たんけん地図』イラストカット60数点 地図イラスト2点 / NECデザイン＆プロモーション株式会社 様
2012 琵琶湖汽船株式会社 ミシガン船内パンフレットマップ用イラスト / 株式会社 カンカク 様
2011 琵琶湖汽船株式会社 125thポスター ロゴマーク グッズデザイン
ミシガンクルーズポスター Kプレス広告用イラスト＆デザイン / 株式会社 カンカク 様
2009 ことわざカルタ 絵札48点 パッケージ イラスト＆デザイン / 株式会社 大石天狗堂 様

illustorator
まちょ

Tel: 090-4492-4020 Mail: oyamachoco@gmail.com
HP: http://machoco-bo.com/
ZOOM等、オンラインでのお打ち合わせ可能です。

▶ アイソメイラスト

技法：透明水彩 色鉛筆 Photoshop

生活に関するものを街のようにみたてて、アイソメで描きました。
雑誌やムック本、書籍などの表紙に。

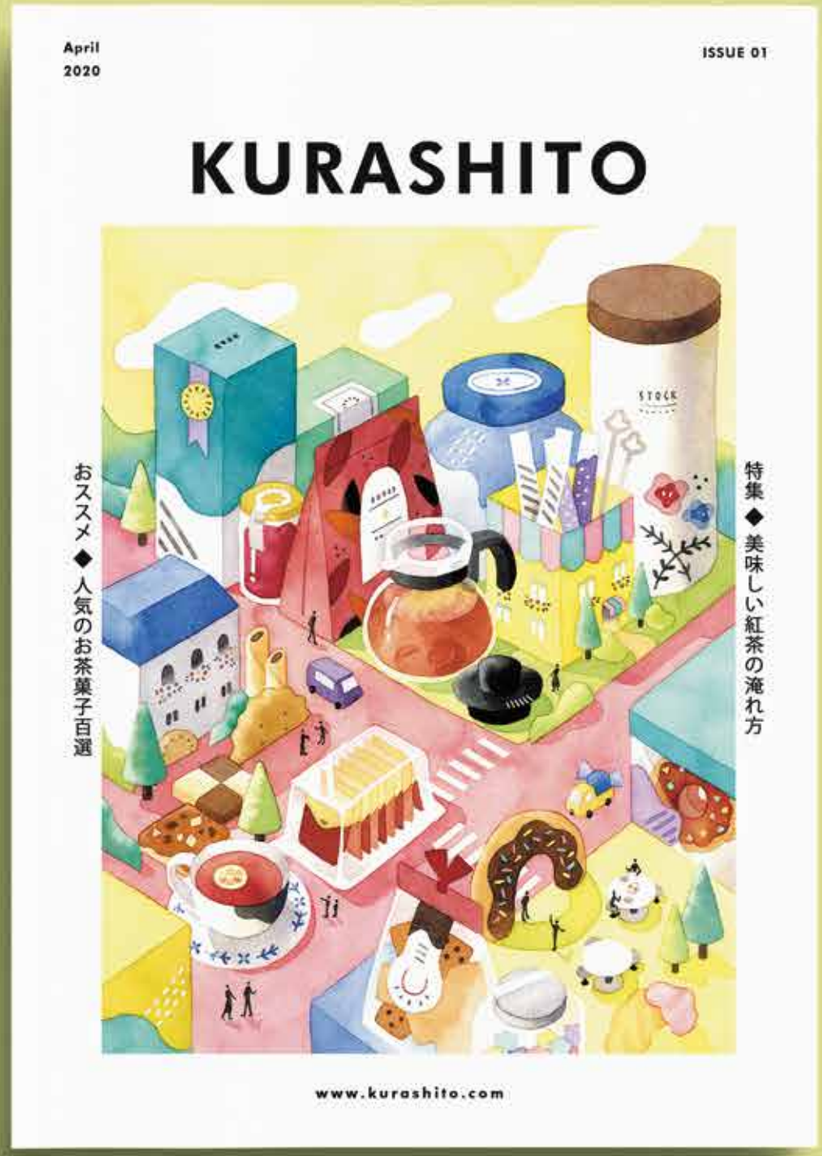

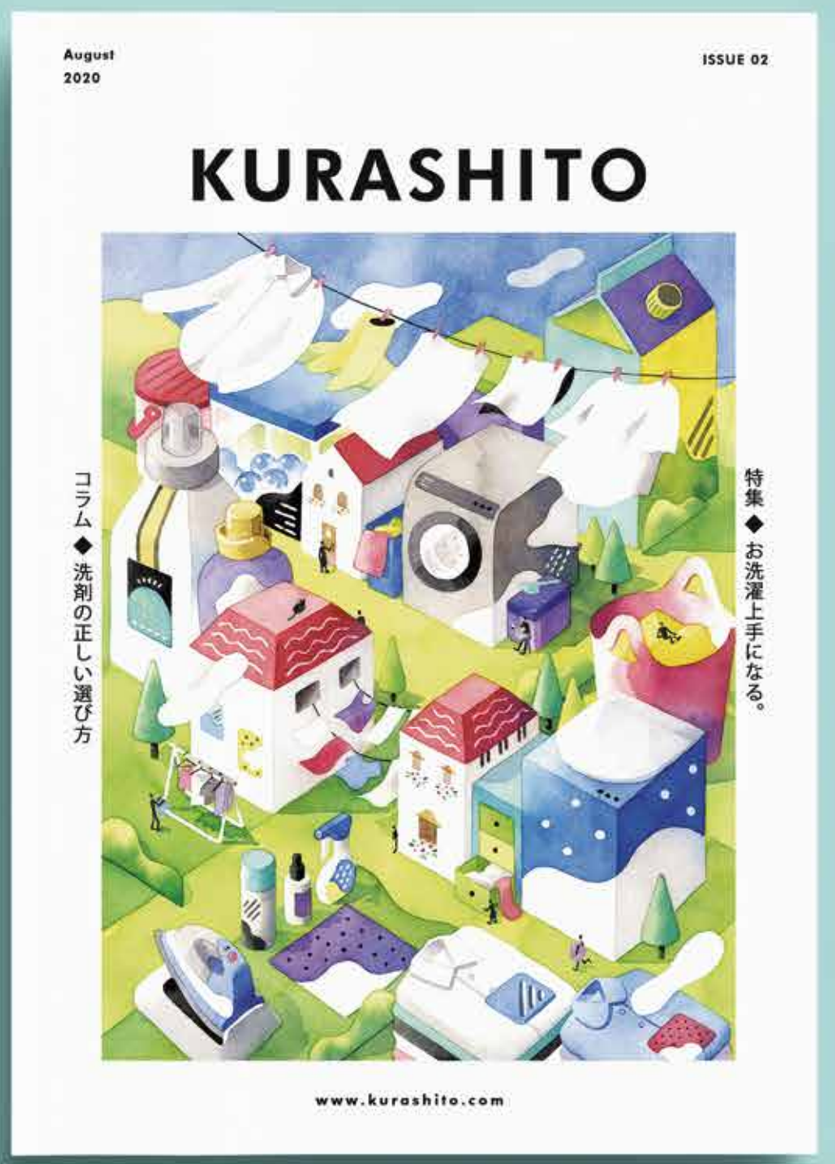
August
2020
ISSUE 02
KURASHITO
特集◆お洗濯上手になる。
コラム◆洗剤の正しい選び方
www.kurashito.com

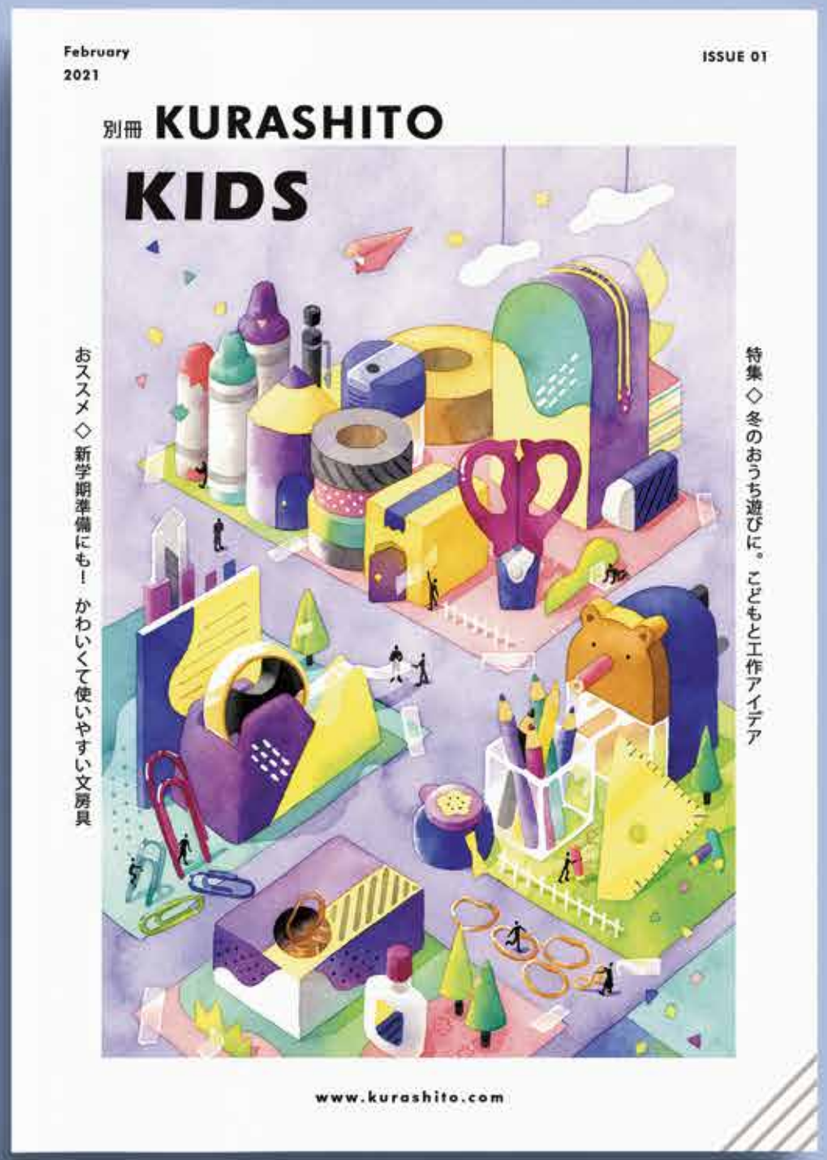
February
2021
ISSUE 01
別冊 KURASHITO
KIDS
特集◇冬のおうち遊びに。こどもと工作アイデア
おススメ◇新学期準備にも！ かわいくて使いやすい文房具
www.kurashito.com

▶ アイソメイラスト / 防災グッズ

技法：透明水彩 Photoshop

防災グッズとして用いられるものをアイソメで描きました。
アイテム１つ１つを独立して描いているため、
配置を自由に変えられます。いろいろな形で使用できます。

▶ 広告イラスト / SHIGA TRIP

技法：透明水彩 Photoshop

滋賀への小さな旅のポスター、パンフレットを制作しました。
旅のジャンルごとにカットを描き、組み合わせてデザインしました。
気軽に参加できそうなイメージに。

▶ 広告イラスト / いこーよ ゆめほんじん

技法：透明水彩 Photoshop

音楽ステージや、マルシェなどの複合イベントを想定した広告イラスト。
幾何学形や、カラフルな色味で賑やかなイメージを描きました。
中央に空間をあけて、文字を配置できる形に。

▶ カレンダーイラスト / Four seasons

技法：透明水彩 Photoshop

四季を旅するイメージで制作しました。
カレンダーの表紙に。

▼ラフ

▼カラーラフ

▶ 出席ブック / Four seasons - for children

技法：透明水彩 Photoshop

前ページのイラストを子ども向けにアレンジしました。
年間を通して使用する出席ブックなどに。

▼ラフ

▼カラーラフ

▶ 絵本イラスト / おとえほん

技法：透明水彩 Photoshop

幼児向けの音楽絵本の表紙を制作しました。
水彩の温かみある表現が、目をひきます。

▼ラフ

▼カラーラフ